

Projeto de lei nº 067/94

DISPÕE SOBRE BAIXA E DOAÇÃO DE TERRENO URBANO À COHAB/RO - COMPANHIA DE HABITAÇÃO POPULAR DE RONDÔNIA.

REGINALDO PEREIRA DO NASCIMENTO, O PREFEITO DO MUNICÍPIO DE ESPIGÃO DO OESTE-RO: FAÇO SABER QUE A CÂMARA MUNICIPAL APROVOU E EU SANCIONO A SEGUINTE LEI:

DISPOSIÇÕES GERAIS:

Art. 1º - Fica o Poder Executivo Municipal autorizado a proceder a baixa e fazer a doação de um terreno urbano, localizado à Avenida Sete de Setembro, confrontando a Leste com o Sr. Otto Cláudio Jock; à Sul com o Sr. José Alves de Oliveira; e a Norte e Oeste com a Avenida Sete de Setembro, à COHAB/RO - Companhia de Habitação Popular de Rondônia, inscrita no CGC/MF sob o nº 04.894.374/0001-59, conforme memorial descritivo em anexo.

PARÁGRAFO ÚNICO - A área total do mencionado terreno é de 60.500m² (Sessenta Mil e Quinhentos Metros Quadrados).

Art. 2º - O terreno doado destina-se exclusivamente à construção de 75 (Setenta e Cinco) casas populares.

Art. 3º - A COHAB/RO terá o prazo máximo de 18 (dezoito) meses para o término da referida construção.

Art. 4º - O não cumprimento do disposto nos Art. 2º e 3º desta Lei, implicará na reversão da referida área ao Patrimônio Municipal.

Art. 5º - Esta Lei entrará em vigor na data de sua publicação.

Art. 6º - Revoga-se as disposições em contrário.

PALÁCIO LAURITA FERNANDES LOPES, ESPIGÃO DO OESTE-RO, EM 22 DE MARÇO DE 1.994.

Reginaldo Pereira do Nascimento
Prefeito Municipal

MEMORIAL DESCRITIVO

LOTE Urbano	IMÓVEL Área Urbana
SECTOR 06	GLEBA Área Urbana
DENOMINAÇÃO	ÁREA 60.500,00 m ² = 6,0500 Ha.
PERÍMETRO 988,26 m.	MUNICÍPIO Espigão do Oeste Ro.
OBJETIVO Levantamento Topografico	PROP. Prefeitura Municipal de Espigão do Oeste Ro.

LIMITES E CONFRONTAÇÕES

NORTE : Com X Av. Sete de Setembro.

LESTE : Com Terra de Otto Claudio Jock .

SUL : Com Terra de José Alves de Oliveira .

OESTE : Com A Av. Sete de Setembro .

DADOS DO PERÍMETRO

LADO		AZIMUTE (V)	COMPRIMENTO	OBSERVAÇÕES
M 01	M 02	37°45'07"	270,32 m.	Av. Sete de Setembro
M 02	M 03	129°40'07"	223,81 m.	*****
M 03	M 04	217°45'07"	270,32 m.	*****
M 04	M 01	309°40'07"	223,81 m.	*****

Geraldo André de Souza
 Chefe Setor de Topografia e Projetos
 Tec. em Agrimensura - CREA 152/TD

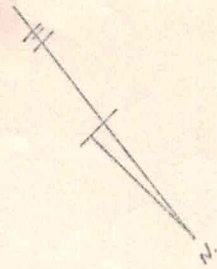

OSÉ ALVES DE OLIVEIRA

OTTO CLÁUDIO JOCK

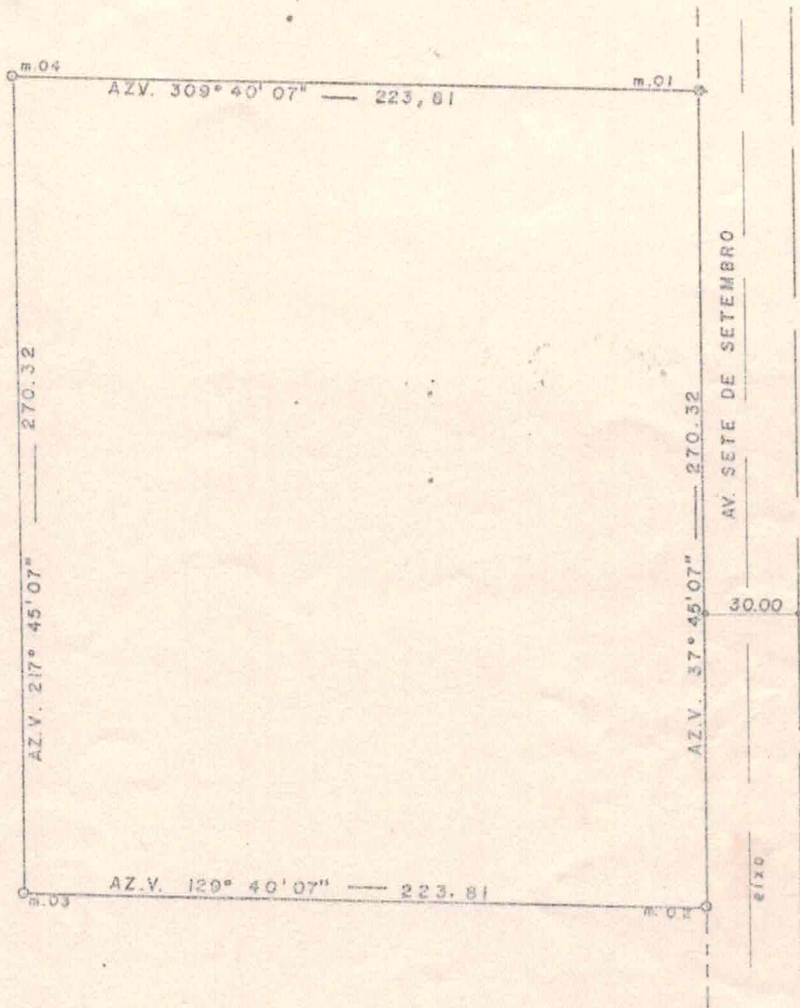

OTTO CLÁUDIO JOCK

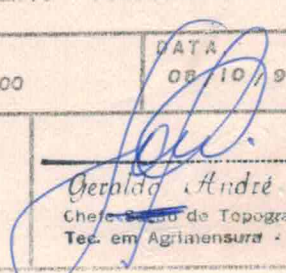
LOTE. URBANO		GLEBA. ÁREA URBANA		
SETOR. 06		OBJETIVO. LEVANTAMENTO TOPOGRÁFICO		
ÁREA m ² 60.500,00	ÁREA Hg. 6,0500	PER. 988,26	ESC. 1:2.500	DATA 08/10/93
PROP. PREFEITURA MUNICIPAL DE ESPÍGÃO DO OESTE - RO.		ESPÍGÃO DO OESTE RO		 Gerald André de Souza Chefe de Serviço de Topografia e Projetos Tec. em Agrimensura - CREA 152/TD